SONY

Wireless Speaker

Referanseveiledning
Felhasználói útmutató
Referenční příručka
Οδηγός αναφοράς
Информация за продукта

ULT TOWER 9AC

Model: YY7865E

https://rd1.sony.net/help/speaker/7865/h_zz/

5-064-360-**41**(1)
©2025 Sony Corporation
Printed in China
https://www.sony.net/

* 5 0 6 4 3 6 0 4 1 * (1)

A

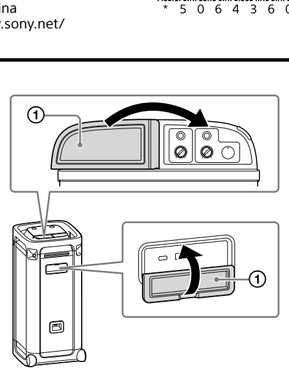

Norsk | Trådløs høyttaler

Modell: YY7865E

Begrepet "produkt" i dette dokumentet refererer til enheten eller dens tilbehør.

FORSIKTIG
Ikke dekk til ventilasjonsåpninger.
Denne enheten er ikke beregnet for bruk på myke overflater (som f.eks. senger, tepper osv.).

Navneplaten og viktig informasjon om sikkerhet er festet på følgende steder:
- innsiden av hetten på baksiden av enheten.

Ikke plasser produktet på et trangt sted, for eksempel en bokhylle eller et innebygd kabinett.

Fordi nettstrømledningen brukes til å koble enheten fra strømnettet, skal enheten kobles til et vegguttak som er lett tilgjengelig. Hvis du oppdager noe unormalt med enheten skal nettstrømledningen kobles fra vegguttaket umiddelbart.

Installer enheten slik at strømledningens plugg kan trekkes ut av vegguttaket umiddelbart ved problemer.

Denne enheten er ikke koblet fra nettstrømkilden (strømnettet) så lenge pluggen står i vegguttaket, heller ikke når selve enheten er slått av.

For å redusere risikoen for brann, ikke dekk til ventilasjonsåpningen på enheten med avispapir, duker, gardiner osv. Ikke utsett enheten for åpen flamme (f.eks. levende lys).

For å redusere risikoen for brann eller elektrisk støt, ikke utsett dette produktet for drypp eller sprut, og ikke sett gjenstander fylt med væske, som f.eks. vaser, på produktet.

Denne enheten er testet og funnet i overholdelse av grensene lagt frem i EMC-bestemmelsen med en tilkoblingskabel som er kortere enn 3 m.

Merknad til kunder: Den følgende informasjonen gjelder bare produkter som er solgt i land/regioner som er underlagt EU-direktiver.

Dette produktet har blitt produsert av eller på vegne av Sony Corporation.
EU-importør: Sony Europe B.V.
Spørsmål til EU-importøren eller spørsmål vedrørende produktets overensbestemmelse i Europa skal sendes til produsentens autoriserte representant, Sony Belgium, bijkantoor van Sony Europe B.V., Da Vincilaan 7-D1, 1930 Zaventem, Belgia.
sony.com/country

Herved erklærer Sony Corporation at utstyrstypen er i samsvar med direktiv 2014/53/EU.
EU-erklæring fulltekst finner du på Internett under:
https://compliance.sony.eu

Kassering av gamle batterier og elektriske og elektroniske apparater (gjelder i Den europeiske union og andre land med separat innsamlingssystem)
Dette symbolet på produktet, batteriet eller emballasjen indikerer at dette produktet og batteriene ikke må behandles som husholdningsavfall. På noen batterier er dette symbolet brukt i kombinasjon med et kjemisk symbol. Du ser det kjemiske symbolet for bly (Pb) dersom batteriet inneholder mer enn 0,004% bly. Når du sørger for at disse produktene og batteriene avhendes på korrekt måte, er du med på å forhindre mulige negative følger for miljøet og helse, som kunne vært forårsaket av feilaktig avfallshåndtering av dette produktet. Gjenvinning av disse materialene bidrar til å ta vare på naturressurser. Hvis det er produkter som av sikkerhets-, ytelses - eller dataintegritetsgrunner krever en permanent tilkobling til et inkorporert batteri, bør dette batteriet bare skiftes av autorisert servicepersonell. For å sikre at batteriet og det elektriske og elektroniske utstyret blir behandlet korrekt, må du levere disse produktene til en passende gjenvinningsstasjon for elektrisk og elektronisk utstyr ved endt levetid. For alle andre batterier kan du se informasjonen om hvordan du fjerner batteriet på riktig måte. Lever batteriene ved en passende gjenvinningsstasjon for brukte batterier. Hvis du vil ha mer informasjon om gjenvinning av dette produktet eller batteriet, kan du kontakte lokale myndigheter, renovasjonsverket der du bor, eller butikken der du kjøpte produktet eller batteriet.

Slå BLUETOOTH®-funksjonen på eller av

Du kan koble til enheten fra en paret BLUETOOTH-enhet når enhetens BLUETOOTH-funksjon er satt til på. På kjøpstidspunktet er denne innstillingen satt til på.
- Berør og hold - (volum) og ✱ (BLUETOOTH) i 5 sekunder. ✱ (BLUETOOTH)-indikatoren slukker og BLUETOOTH-funksjonen er satt til av.
- Når du berører og holder - (volum) og ✱ (BLUETOOTH) i 5 sekunder igjen, vil ✱ (BLUETOOTH)-indikatoren komme på og BLUETOOTH-funksjonen er satt til på.

Automatisk Avstengning (strømsparing)-funksjon

Enheten slås av automatisk om 15 minutter hvis den ikke betjenes eller det ikke finnes noe audioutgangssignal.
Deaktivering av denne funksjonen vil øke strømforbruket fordi enheten ikke vil slå seg av automatisk når den ikke brukes.

Gyldigheten til CE-merkingen er begrenset kun til de land/regioner hvor dette er påbudt ved lov, hovedsakelig i EØS-land/regioner (Det europeiske økonomiske samarbeidsområdet) og Sveits.
Gyldigheten til UKCA-merkingen er begrenset kun til de land/regioner hvor dette er påbudt ved lov, hovedsakelig i UK.

Dette produktet inneholder magneter som kan påvirke pacemakere, programmerbare shuntventiler for behandling av hydrocefalus eller andre medisinske enheter. Dette produktet må ikke plasseres i nærheten av personer som bruker slike medisinske enheter. Hvis du bruker slike medisinske enheter, må du høre med legen din før du bruker dette produktet.

Det er fare for at den lille gule delen som er festet på mikrofonholderen kan svelges.
Hvis den lille gule delen fjernes fra mikrofonholderen, oppbevar den på et sted som er utenfor barns rekkevidde.

Hvis USB-pluggen eller AC-strømpluggen settes inn når de er våte, kan det forårsake kortslutning på grunn av fremmedlegemer eller væske (springvann, sjøvann, brus, osv.) som kommer på hovedenheten eller ladekabelen.
Dette kan forårsake funksjonsfeil eller unormal overoppheting.
Sett aldri inn USB-pluggen eller AC-strømpluggen når hovedenheten eller ladekabelen er våt.

Lisenser

- Dette produktet inneholder programvare som Sony bruker i henhold til en lisensavtale med eieren av opphavsretten. Vi er forpliktet til å kunngjøre innholdet i avtalen til kunder etter krav fra eieren av opphavsretten til programvaren. Gå til følgende URL og les innholdet i lisensen.
https://rd1.sony.net/help/speaker/sl/25/
- Dette produktet er beskyttet av visse rettigheter for immateriell eiendom tilhørende Microsoft Corporation. Bruk eller distribusjon av slik teknologi utenfor dette produktet er ikke tillatt uten lisens fra Microsoft eller et autorisert datterselskap av Microsoft.
- Tjenester levert av tredjeparter kan endres, suspenderes eller avsluttes uten forvarsel. Sony har ikke noe ansvar i slike situasjoner.

Forholdsregler

Om strømledningen

- Den medfølgende strømledningen er utelukkende utformet for denne enheten. Det bør ikke brukes i kombinasjon med andre enheter.
- Koble helt fra strømledningen fra stikkontakten (strømnettet) hvis den ikke skal brukes over en lengre periode. Når du trekker ut AC-strømledningen, må du alltid gripe i pluggen. Dra aldri i selve ledningen.

Retningslinjer for plassering

- For å eliminere risikoen for funksjonsfeil må enheten ikke plasseres på følgende steder.
  - Et sted hvor den blir utsatt for høye temperaturer, slik som i direkte sollys eller under en lampe, nær en varmekilde eller i en badstue
  - Inni et kjøretøy med lukkede vinduer (spesielt om sommeren)
  - Et sted som er utsatt for varm luft, slik som fra en hårføner
- Plasser enhet på en flat og jevn overflate. Hvis enheten blir plassert på en overflate med helling, kan den velte eller falle av overflaten på grunn av vibrasjoner. Dette kan føre til personskader, funksjonsfeil eller ytelsesreduksjon.
- Denne enheten er ikke antimagnetisk. Hold gjenstander som er sårbare for magnetisme (video- eller lydkassetter, armbåndsur eller bankkort og kredittkort med magnetstripe, osv.), unna enheten. Husk dette også når du bærer enheten.

Hvordan vedlikeholde enheten

Du kan bruke enheten mer komfortabelt og i lengre tid ved å følge vedlikeholdsprosedyren under.
- Hvis overflaten blir skitten, tørker du av den med en myk, tørr klut eller en klut som er dynket i vann eller lunkent vann og deretter vridd godt opp. Avhengig av type smuss er det ikke sikkert overflaten blir ren.

Merk
- Hvis enhetens overflate blir skitten, må du ikke bruke vaskemiddel, tynner, benzen, alkohol osv. for å rengjøre den.

Vedrørende BLUETOOTH®-kommunikasjon

- Mikrobølger fra en BLUETOOTH-enhet kan påvirke driften av elektronisk medisinsk utstyr. Slå av denne enheten og andre BLUETOOTH-enheter på følgende steder, siden det er fare for ulykker:
  - i sykehus, nær prioriterte sitteplasser i tog, steder der det finnes brennbare gasser, i nærheten av automatiske dører eller nær brannalarmer.

Andre notater

- Hvis huden din er i kontakt med håndtaket i lang tid mens lyset er slått på, er det risiko for lett forbrenning. Hvis du skal bære en pålått høyttaler, slår du av lyset (lysfunksjonen).
- Plasser enheten på et sted med tilstrekkelig ventilasjon for å forhindre varmeoppbygging og forlenge levetiden til enheten.
- Ikke sett inn fremmedlegemer i åpningen på høyttalerenheten enheten.
- Ikke sprut vann på produktet og det medfølgende tilbehøret. Disse er ikke vanntette.
- Hvis fremmedlegemer eller væsker kommer inn i enheten, tar du ut stikkontakten til enheten og får den kontrollert av kvalifisert personell før du bruker den igjen.
- Vanntettheten forbedres av den flate overflaten til enheten, men dette garanteres ikke i alle situasjoner.
- Hvis du ved et uhell spruter væske på enheten, tørk straks av den med en tørr klut.
- Hetten (A-①) spiller en svært viktig rolle når det gjelder å opprettholde vanntettheten. Sørg for at hetten er helt lukket når enheten er i bruk.
- Plasser fingertuppen direkte på trykksensoren for å betjene enheten.
- For å unngå funksjonsfeil må du ikke ta på trykksensoren med våte hender.
- Når enhetens lys virker sterkt eller blendende, kan du sette på mer lys i rommet eller slå av lysfunksjonen.
- Ikke se direkte inn i de lysutstrålende delene av enheten.
- Hvis sand eller støv fester seg til styrehjulenes aksler, eller gress eller lo vikles rundt dem, kan styrehjulene feile.
- Hvis du har spørsmål eller problemer med denne enheten som ikke dekkes i denne håndboken, kan du kontakte nærmeste Sony-forhandler.

Varemerker

- Microsoft og Windows er registrerte varemerker eller varemerker for Microsoft Corporation i USA og/eller andre land.
- BLUETOOTH®-merket og -logoene er registrerte varemerker som eies av Bluetooth SIG, Inc., og enhver bruk av slike merker av Sony Group Corporation og dets datterselskaper er under lisens.
- LDAC og LDAC-logoene er varemerker for Sony Group Corporation eller dets tilknyttede selskaper.

Alle andre varemerker og registrerte varemerker er varemerker eller registrerte varemerker som tilhører sine respektive eiere. I denne håndboken blir ™- og ®-merker ikke angitt.

Spesifikasjoner

BLUETOOTH-del
Frekvensbånd
2,4 GHz-bånd (2,400 0 GHz - 2,483 5 GHz)
Driftsfrekvens / Maksimal utgangseffekt
2 400 MHz - 2 483,5 MHz / < 13,0 dBm

Generelt
Innganger
- Type A USB-port: Støttet USB-enhet (masselagringsklasse)
- AUDIO IN-kontakt (Φ 3,5 mm)
- OPTICAL IN-kontakt (PCM)
- MIC1-kontakt (Φ 6,3 mm)
- MIC2/GUITAR-kontakt (Φ 6,3 mm)

DC OUT
Type A USB-port (for lading av batteriet til en tilkoblet enhet) (DC 5 V / MAKS. 1,5 A)
Strøm
AC 120 V - 240 V, 50 Hz/60 Hz
Strømforbruk
Ca. 148 W
Strømforbruk i standbymodus
Når BLUETOOTH-standby-modus er slått på: 2,0 W eller mindre
Når BLUETOOTH-standby-modus er slått av: 0,3 W eller mindre
Driftstemperatur
–5 °C - +40 °C
Dimensjoner (B × H × D)
Inkludert utstikkende deler og kontroller
Ca. 410 mm × 910 mm × 456 mm
Vekt
Ca. 28,5 kg
Inkluderte elementer
Trådløs høyttaler (1)
Strømledning (2)
Optisk digital kabel (optisk rektangulær plugg ⟷ optisk rektangulær plugg) (1)
Dokumenter (1 sett)

For kunder i Storbritannia, Irland, Malta og Kypros:
Bruk nettstrømledning (A).
Av sikkerhetsgrunner er nettstrømledningen (B) ikke beregnet for bruk i landene/regionene ovenfor, og må derfor ikke brukes der.
For kunder i andre land/regioner:
Bruk nettstrømledning (B).

(A)

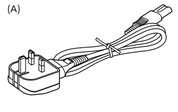

(B)

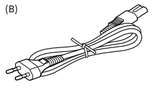

Forbehold om endringer i design og spesifikasjoner uten nærmere varsel.

Magyar | Vezeték nélküli hangszóró

Modell: YY7865E

A „termék" szó ebben a dokumentumban a készülékre vagy annak tartozékaira vonatkozik.

FIGYELEM
Ne takarja el a szellőzőnyílásokat.
Ne használja ezt az egységet puha felületeken (ágynemű, takarók, stb.).

Az adattábla és fontos biztonsági információk a következő helyeken találhatók:
- az egység hátsó oldalán lévő kupak belsejében

A terméket ne használja szűk zárt térben, például könyvszekrényben vagy beépített szekrényben.

Mivel az egység a hálózati vezeték kihúzásával feszültségmentesíthető, csatlakoztassa könnyen elérhető konnektorhoz. Ha rendellenességet észlel az egységnél, azonnal húzza ki hálózati vezetékét a konnektorból.

Úgy helyezze el az egységet, hogy gond esetén tápkábelét azonnal kihúzhassa a konnektorból.

A készülék addig nincs leválasztva a hálózati áramforrásról, amíg a fali csatlakozóaljzatra csatlakozik, akkor sem, ha magát a készüléket kikapcsolta.

Ne zárja el az egység szellőzőnyílásait újsággal, terítővel, függönnyel stb., mert az tüzet okozhat. Ne használjon a közelében nyílt lángot (pl. ne helyezzen rá égő gyertyát).

Vigyázzon, hogy ne érje ezt a terméket csöpögő vagy fröcsögő víz, és ne helyezzen rá folyadékkal töltött tárgyakat, például vázát, mert az tüzet vagy áramütést okozhat.

Ez az egység az elvégzett vizsgálatok szerint megfelel az elektromágneses összeférhetőségi rendelkezéseknek, ha 3 m-nél rövidebb kábellel csatlakoztatják.

Megjegyzés a felhasználók számára: a következő tájékoztatás az EU irányvonalait alkalmazó országokban/régiókban értékesített termékekre vonatkozik.

Ezt a terméket a Sony Corporation vagy megbízottja gyártotta.
EU importőr: Sony Europe B.V.
Az EU importőrrel vagy az Európai termékbiztonsággal kapcsolatos kérdéseket a gyártó jogosult képviselőjének kell küldeni, Sony Belgium, bijkantoor van Sony Europe B.V., Da Vincilaan 7-D1, 1930 Zaventem, Belgium.
sony.com/country

A Sony Corporation igazolja, hogy ez a készülék megfelel a 2014/53/EU irányelvnek.
Az EU-megfelelőségi nyilatkozat teljes szövege elérhető a következő internetes címen:
https://compliance.sony.eu

Feleslegessé vált elemek/akkumulátorok, elektromos és elektronikus készülékek hulladékként való eltávolítása. (Használható az Európai Unió és egyéb országok szelektív hulladékgyűjtési rendszereiben)
Ez az elemen/akkumulátoron, a készüléken vagy annak csomagolásán található szimbólum jelzi, hogy a termék nem kezelhető háztartási hulladékként. Ebben az elemben/akkumulátorokon, vagy azok csomagolásán ez a szimbólum egyútt szerepelhet az ólom (Pb) vegyjelével akkor, ha az elem/akkumulátor 0,004%-nál több ólmot tartalmaz. Az elhasznált elemek/akkumulátorok és készülékek a kijelölt gyűjtőhelyeken történő leadásával segít megelőzni a környezet és az emberi egészség károsodását, amely bekövetkezhetne, ha nem követi a hulladékkezelés helyes módját. Az anyagok újrahasznosítása segít a természeti erőforrások megőrzésében. Az olyan berendezéseknél alkalmazott elemeket/akkumulátorokat, ahol biztonsági, üzemviteli, illetve adatok megőrzése érdekében elengedhetetlen az energiaellátás folyamatosságának biztosítása, csak az arra felkészült szerviz cseréljheti ki. Beépített akkumulátor esetén, hogy biztosítható legyen az akkumulátor megfelelő kezelése, a termék elhasználódásakor jutassa el azt egy arra kijelölt elektromos és elektronikus hulladékgyűjtő helyre. Minden más elem/akkumulátor esetén, kérjük, tanulmányozza a termékhez mellékelt útmutatót az elem/akkumulátor a készülékből történő biztonságos eltávolításának megfelelő módjával kapcsolatban. Az elemet/akkumulátort a használt elemek gyűjtőhelyén adja le. A termék és az elemek/akkumulátorok újrahasznosításával kapcsolatos további információkat illetően forduljon a területileg illetékes hivatalhoz, a helyi hulladékgyűjtő szolgáltatóhoz vagy ahhoz az üzlethez, amelyben a terméket vásárolta.

A BLUETOOTH® funkció be- vagy kikapcsolása

Ha a készülék BLUETOOTH funkciója be van kapcsolva, rácsatlakozhat a készülékre egy párosított BLUETOOTH készülékről. Ez a beállítás gyárilag be van kapcsolva.
- Érintse meg és tartsa nyomva a - (hangerő) és a ✱ (BLUETOOTH) szimbólumot 5 másodpercig. A ✱ (BLUETOOTH) kijelző kialszik, és a BLUETOOTH funkció kikapcsol.
- Amikor ismét megérinti és 5 másodpercig nyomva tartja a - (hangerő) és a ✱ (BLUETOOTH) szimbólumot, a ✱ (BLUETOOTH) kijelző kigyullad, és a BLUETOOTH funkció bekapcsol.

Automatikus Kikapcsolás (energiatakarékosság) funkció

A egység 15 perc elteltével automatikusan kikapcsol, ha nem használják vagy nincs kimenő hangjel.
A funkció letiltása növeli az energiafogyasztást, mivel az egység nem kapcsol ki automatikusan, ha nem használják.

A CE-jelölés érvényessége azokra az országokra/régiókra korlátozódik, ahol ezt jogszabály írja elő, elsődlegesen az EGT (Európai Gazdasági Térség) országaiban/régióiban és Svájcban.
Az UKCA-jelölés érvényessége azokra az országokra/régiókra korlátozódik, ahol ezt jogszabály írja elő, elsődlegesen az Egyesült Királyságban.

A készülék mágnest vagy mágneseket tartalmaz, amelyek zavart okozhatnak a szívritmus-szabályozók, a programozható hydrocephalus söntszelepek és egyéb orvosi eszközök működésében. A készüléket ne helyezze ilyen orvosi eszközöket használó személy közelébe. Ha ilyen orvosi eszközöket használ, a készülék használata előtt kérje ki kezelőorvosa tanácsát.

Fennáll a mikrofontartóhoz erősített kis sárga alkatrész lenyelésének veszélye.
Ha a kis sárga alkatrész le van véve a mikrofontartóról, tárolja kisgyermekek elől elzárt helyen.

Ha az USB- vagy a hálózati csatlakozót nedves állapotban dugja be, rövidzárlatot okozhat, mivel idegen anyag vagy folyadék (csapvíz, tengervíz, üdítőitalok stb.) kerülhet a főegységre vagy a töltőkábelre.
Ez meghibásodást vagy rendellenes túlmelegedést okozhat.
Soha ne dugja be az USB- vagy a hálózati csatlakozót, amíg a fő egység vagy a töltőkábel nedves.

Engedélyek

- Ez a termék olyan szoftvert tartalmaz, melyet a Sony a szoftver szerzői jogainak tulajdonosával kötött licencszerződés keretében használ. A szoftver szerzői jogai tulajdonosa kérésének értelmében kötelesek vagyunk közölni a szerződés tartalmát az ügyfelek felé. Kérjük, a következő URL-címen olvassa el:
https://rd1.sony.net/help/speaker/sl/25/
- A terméket a Microsoft Corporation szellemi tulajdonhoz fűződő jogai védik. Az ilyen technológiák terjesztése, illetve terméken kívüli felhasználása kizárólag a Microsoft vagy egy Microsoft leányvállalat engedélyével lehetséges.
- A harmadik felek által biztosított szolgáltatásokat előzetes értesítés nélkül megváltoztathatják, felfüggeszthetik vagy megszüntethetik. A Sony ilyen esetekben nem vállal felelősséget.

Óvintézkedések

A tápkábel

- A mellékelt hálózati tápkábelt kifejezetten ehhez az egységhez tervezték. Nem szabad más eszközökkel kombinálva használni.
- Teljesen húzza ki a hálózati tápkábelt a fali aljzatból, ha a rendszert huzamosabb ideig nem fogja használni. Amikor kihúzza a hálózati tápkábelt, mindig a dugónál fogva tegye. Soha ne húzza magát a kábelt.

Elhelyezés

- A működés kockázatának elkerülése érdekében ne hagyja az egységet az alábbi helyeken:
  - Magas hőmérsékleteknek kitett helyeken, például közvetlen napsütésben vagy világítótest alatt, hőforrás közelében vagy szaunában
  - Csukott ablakú járműben (különösen nyáron)
  - Forró, például hajszárítóból áramló levegőnek kitett hely
- Helyezze az egységet vízszintes, sík felületre. Ha lejtős felületre helyezi, az egység saját rezgése következtében felborulhat vagy leeshet a felületről, ami sérüléshez, hibás működéshez vagy a teljesítmény romlásához vezethet.
- Ez az egység nem ellenálló a mágnesességgel szemben. A mágnesességre érzékeny tárgyakat (magnószalagok, órák, mágneses kódolású bankkártyák és hitelkártyák stb.) tartsa távol az egységtől. Vegye figyelembe ezeket a szempontokat az egység hordozása során is.

Gondoskodás az egységről

Az egységet kényelmesebben és hosszabb ideig használhatja, ha követi az alábbi karbantartási eljárást.
- Ha a felszíne beszennyeződik, tisztítsa le puha, száraz törlőkendővel vagy vízben vagy langyos vízben megnedvesített, alaposan kifacsart törlőkendővel. A szennyeződés típusától függően lehet, hogy nem sikerül eltávolítani.

Megjegyzés
- Ha az egység felszíne beszennyeződik, a tisztítására ne használjon tisztítószert, hígítószert, benzint, szeszt stb.

BLUETOOTH® kommunikáció esetén

- A BLUETOOTH eszköz által kibocsátott mikrohullámok befolyásolhatják az elektronikus orvosi műszerek működését. Kapcsolja ki az egységet és a másik BLUETOOTH eszközt az alábbi helyzetekben, ellenkező esetben baleset történhet:
  - kórházakban, vonatokon az elsőbbségi ülés közelében, olyan helyeken, ahol gyúlékony gáz van jelen, önműködő ajtók vagy tűzriasztók közelében.

Egyéb megjegyzések

- Ha a bőre huzamosabb ideig érintkezésben van a fogantyúval bekapcsolt lámpa mellett, az alacsony hőmérsékletű égési sérülést okozhat. Ha bekapcsolt állapotban kívánja hordozni a hangszórót, kapcsolja ki a fényt (megvilágítás funkció).
- Helyezze az egységet megfelelően szellőző helyre, az egység felmelegedésének megelőzése és az üzemideje meghosszabbítása érdekében.
- Ne helyezzen idegen tárgyakat a hangszóróegység nyílásaiba.
- Ügyeljen arra, hogy a termékre és a mellékelt tartozékokra ne fröccsenjen víz. Nem vízállóak.
- Ha valamilyen szilárd tárgy vagy folyadék jut az egységbe, áramtalanítsa az egységet, és ellenőriztesse szakemberrel, mielőtt tovább használná.
- Az egység lapos fedőszerkezete növeli a vízállóságát, de ez nem garantálja a minden helyzetre kiterjedő védelmet.
- Ha véletlenül folyadék fröccsen az egységre, azonnal törölje le egy száraz törlőkendővel.
- A kupaknak (A-①) nagyon fontos szerepe van a vízállóság megtartásában. Az egység használata során ügyeljen arra, hogy a kupak megfelelően zárva legyen.
- A működtetéshez helyezze ujjhegyét közvetlenül az érintésérzékelőre.
- Ne használja az érintésérzékelőt nedves kézzel, hogy elkerülje a meghibásodását.
- Ha az egység fénye túl erősnek és vakítónak tűnik, kapcsolja fel a terem megvilágítását, vagy kapcsolja ki a megvilágítás funkciót.
- Ne nézzen közvetlenül az egység fényforrásaiba.
- Ha a görgők tengelyére homok vagy por tapad, vagy fű vagy anyagszálak tekerednek köré, akkor a görgők meghibásodhatnak.
- Ha bármilyen, a jelen kézikönyvben nem tárgyalt, kérdés vagy probléma merülne fel az egységgel kapcsolatban, akkor kérjük forduljon a legközelebbi Sony márkakereskedőhöz.

Kereskedelmi védjegyek

- A Microsoft és Windows a Microsoft Corporation Egyesült Államokban és/vagy más országokban bejegyzett védjegye vagy védjegye.
- A BLUETOOTH® jelzés és emblémák a Bluetooth SIG, Inc. tulajdonában lévő bejegyzett védjegyek, a Sony Group Corporation és leányvállalatai ezeket minden esetben licencmegállapodás keretében használják.
- Az LDAC név és LDAC logó a Sony Group Corporation vagy társvállalatai védjegye.

Az összes egyéb védjegy és bejegyzett védjegy a megfelelő tulajdonosok védjegye, illetve bejegyzett védjegye. Ebben a kézikönyvben a ™ és az ® jelek nincsenek feltüntetve.

Műszaki adatok

BLUETOOTH szakasz
Frekvenciasáv
2,4 GHz sáv (2,400 0 GHz - 2,483 5 GHz)
Üzemfrekvencia / Maximális kimeneti teljesítmény
2 400 MHz - 2 483,5 MHz / < 13,0 dBm

Általános
Bemenetek
- A típusú USB-port: Támogatott USB eszköz (háttértár típus)
- AUDIO IN csatlakozó (Φ 3,5 mm)
- OPTICAL IN csatlakozó (PCM)
- MIC1 csatlakozó (Φ 6,3 mm)
- MIC2/GUITAR csatlakozó (Φ 6,3 mm)

DC OUT
A típusú USB-port (a csatlakoztatott eszköz akkumulátorának a töltésére) (5 V=/MAX. 1,5 A)
Tápellátás
AC 120 V - 240 V, 50 Hz/60 Hz
Fogyasztás
Kb. 148 W
Készenléti energiafelvétel
Ha a BLUETOOTH készenléti mód be van kapcsolva: legfeljebb 2,0 W
Ha a BLUETOOTH készenléti mód ki van kapcsolva: legfeljebb 0,3 W
Üzemhőmérséklet
–5 °C - +40 °C
Méretek (SZ × MA × MÉ)
A kiemelkedő részeket és kezelőelemeket is beleszámítva
Kb. 410 mm × 910 mm × 456 mm
Tömeg
Kb. 28,5 kg
Mellékelt tartozékok
Vezeték nélküli hangszóró (1)
Hálózati tápkábel (2)
Optikai digitális kábel (téglalap alakú optikai csatlakozó ⟷ téglalap alakú optikai csatlakozó) (1)
Dokumentumok (1 készlet)

Az Egyesült Királyság, Írország, Málta és Ciprus területén:
Használja az (A) hálózati kábelt.
Biztonsági okokból, a váltakozó áramú (B) tápvezeték (hálózati kábel) nem a fenti országokban/régiókban való használatra készült, ezért ott tilos használni.
Más országok/régiók területén:
Használja a (B) hálózati kábelt.

(A)

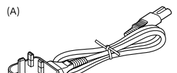

(B)

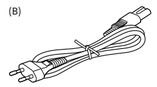

A felépítés és a műszaki adatok előzetes értesítés nélkül megváltozhatnak.

Česky | Bezdrátový reproduktor

Model: YY7865E

Termín „výrobek" v tomto dokumentu se týká jednotky nebo jejího příslušenství.

UPOZORNĚNÍ
Nezakrývejte větrací otvory.
Tato jednotka není určena k používání na měkkých površích (jako je ložní prádlo, přikrývky atd.).

Typový štítek a důležité informace týkající se bezpečnosti jsou umístěny v následujících místech:
- vnitřním povrchu víčka na zadní straně jednotky

Neinstalujte výrobek do stísněných prostor, jako je knihovna nebo vestavěná skříň.

Protože se napájecí kabel používá k odpojení jednotky od elektrické sítě, připojujte jednotku ke snadno přístupné elektrické zásuvce. Pokud zjistíte neobvyklý stav nebo chování jednotky, okamžitě odpojte napájecí kabel od elektrické zásuvky.

Nainstalujte jednotku tak, aby bylo možné napájecí kabel v případě potíží ihned odpojit ze zásuvky ve zdi.

Jednotka není odpojena od zdroje střídavého napájení (sít), dokud je připojena k nástěnné elektrické zásuvce, a to ani v případě, že byla vypnuta samotná jednotka.

Aby se snížilo riziko požáru, nezakrývejte větrací otvor jednotky novinami, ubrusy, záclonami atd. Nevystavujte jednotku otevřeným plamenům (například zapáleným svíčkám).

Nevystavujte výrobek vlivům kapající nebo stříkající kapaliny a nepokládejte na výrobek předměty naplněné kapalinou, jako jsou vázy, snižíte tím riziko požáru nebo úrazu elektrickým proudem.

Tato jednotka byla testována a bylo shledáno, že při použití připojovacího kabelu kratšího než 3 m splňuje omezení stanovená v předpisech o elektromagnetické kompatibilitě.

Poznámka pro zákazníky: následující informace se vztahují pouze na výrobky prodávané v zemích/oblastech, ve kterých platí směrnice EU.

Tento výrobek byl vyroben buď přímo nebo v zastoupení společnosti Sony Corporation.
Dovozce do EU: Sony Europe B.V.
Žádosti týkající se dovozce do EU nebo technických požadavků na výrobky danými směrnicemi Evropské unie je třeba adresovat na zplnomocněného zástupce, kterým je Sony Belgium, bijkantoor van Sony Europe B.V., Da Vincilaan 7-D1, 1930 Zaventem, Belgie.
sony.com/country

Sony Corporation tímto prohlašuje, že toto zařízení je v souladu se směrnicí 2014/53/EU.
Úplné znění EU prohlášení o shodě je k dispozici na této internetové adrese:
https://compliance.sony.eu

Likvidace nepotřebných baterií a elektrického nebo elektronického zařízení (platí v Evropské unii a dalších státech uplatňujících oddělený systém sběru)
Tento symbol umístěný na výrobku, baterii nebo obalu upozorňuje, že s výrobkem a baterií by se nemělo nakládat jako s běžným domácím odpadem. Symbol, který se nachází na určitých typech baterií, může být kombinován s chemickou značkou. Chemická značka pro olovo (Pb) je přidána, pokud baterie obsahuje více než 0,004% olova. Správným nakládáním s těmito nepotřebnými výrobky a bateriemi pomůžete zabránit možným negativním dopadům na životní prostředí a lidské zdraví, k nimž by mohlo docházet v případech nevhodného zacházení. Recyklace materiálů pomůže ochránit přírodní zdroje. V případě, že výrobek z důvodů bezpečnosti, funkce nebo uchování dat vyžaduje trvalé spojení s vloženou baterií, je třeba, aby takovouto baterii vyměnil pouze kvalifikovaný personál. K tomu, aby s baterií bylo správně naloženo, předejte výrobku, kterým končí životnost, na příslušné místo určené ke sběru elektrických a elektronických zařízení za účelem jejich recyklace. V případě, že jde o ostatní baterie, nahlédněte do části návodu, která popisuje bezpečné vyjmutí baterie z výrobku. Nepotřebnou baterii odevzdejte k recyklaci na příslušné sběrné místo. Pro podrobnější informace o recyklaci tohoto výrobku či baterie kontaktujte místní obecní úřad, podnik pro likvidaci domovních odpadů nebo prodejnu, ve které jste výrobek nebo baterii zakoupili.

Zapínání nebo vypínání funkce BLUETOOTH®

Pokud je zapnutá funkce BLUETOOTH, můžete se k přístroji připojit ze spárovaného zařízení BLUETOOTH. V době nákupu je toto nastavení zapnuto.
- Dotkněte se a podržte symbol - (hlasitost) a ✱ (BLUETOOTH) po dobu 5 sekund. Kontrolka ✱ (BLUETOOTH) zhasne a funkce BLUETOOTH je tím vypnuta.
- Když se znovu dotknete a podržíte symbol - (hlasitost) a ✱ (BLUETOOTH) po dobu 5 sekund, kontrolka ✱ (BLUETOOTH) se rozsvítí a funkce BLUETOOTH je zapnuta.

Funkce Automatického Vypnutí (úspora energie)

Jednotka se automaticky vypne za 15 minut, pokud není provedena žádná operace nebo výstup zvukového signálu.
Zakázání této funkce zvýší spotřebu energie, protože jednotka se při nepoužívání automaticky nevypne.

Platnost označení CE je omezena pouze v zemích/oblastech, kde je zákonem vynucována, zejména v zemích/oblastech EHP (Evropského hospodářského prostoru) a Švýcarsku.
Platnost označení UKCA je omezena pouze v zemích/oblastech, kde je zákonem vynucována, zejména ve Velké Británii.

Tento přístroj obsahuje magnet/y, které mohou interferovat s kardiostimulátory, shunty s programovatelnou chlopní, užívanými při léčbě hydrocefalu nebo jinými lékařskými přístroji. Neukládejte tento produkt v blízkosti osob, které tyto lékařské přístroje používají. Pokud používáte některý z těchto lékařských přístrojů, poraďte se s lékařem předtím, než budete používat tento produkt.

Hrozí nebezpečí spolknutí malé žluté součásti připojené k držáku mikrofonu.
Pokud malou žlutou součást z držáku mikrofonu demontujete, uložte ji na místo mimo dosah malých dětí.

Pokud zapojujete mokrou USB zástrčku nebo zástrčku střídavého napájení, může dojít ke zkratu kvůli cizí látce nebo kapalině (voda z vodovodu, mořská voda, slazený nápoj atd.) na hlavní jednotce nebo na nabíjecím kabelu.
Může to způsobit poruchu nebo generování neobvyklému přehřívání.
Nikdy nezapojujte USB zástrčku nebo zástrčku střídavého napájení, když jsou hlavní jednotka nebo nabíjecí kabel mokré.

Licence

- Součástí tohoto produktu je software, který společnost Sony využívá na základě licenčního ujednání s vlastníkem jeho autorských práv. Jsme povinni zveřejnit zákazníkům obsah tohoto ujednání na základě požadavku vlastníka autorských práv k tomuto softwaru. Otevřete, prosím, následující adresu URL a přečtěte si.
https://rd1.sony.net/help/speaker/sl/25/
- Tento výrobek je chráněn určitými právy k duševnímu vlastnictví společnosti Microsoft Corporation. Použití nebo šíření této technologie nad rámec tohoto výrobku bez licence od společnosti Microsoft či autorizované dceřiné společnosti Microsoft je zakázáno.
- Služby nabízené třetími stranami mohou být měněny, pozastaveny nebo ukončeny bez předchozího upozornění. Společnost Sony za podobné situace nenese žádnou zodpovědnost.

Předběžná opatření

Informace o napájecím kabelu

- Dodávaný napájecí kabel je určen výhradně pro tuto jednotku. Nesmí být používán v kombinaci s žádnými jinými zařízeními.
- Nebudete-li tento systém delší dobu používat, zcela odpojte napájecí kabel ze síťové zásuvky. Při vytahování ze zásuvky držte napájecí kabel vždy za zástrčku. Nikdy netahejte za vlastní kabel.

Umístění

- Pro vyloučení rizika závad se při umisťování nebo ponechání této jednotky vyhněte těmto místům:
  - místo vystavené vysokým teplotám, jako je na přímém slunci nebo pod osvětlovacím zařízením, blízko zdroje tepla či v sauně;
  - uvnitř vozidla se zavřenými okny (zejména v létě);
  - místo vystavené horkému vzduchu, např. z fénu na vlasy
- Tuto jednotku položte na plochý vodorovný povrch. Při položení na nakloněný povrch se může jednotka kvůli vlastním vibracím převrátit nebo z povrchu spadnout, což může způsobit zranění, závady či zhoršení výkonu.
- Tato jednotka není odolná proti magnetizmu. Zajistěte, aby předměty citlivé na magnetizmus (nahrané pásky, hodinky, platební či kreditní karty s magnetickým kódováním atd.) byly

Ελληνικά | Ασύρματο ηχείο

Μοντέλο: YY7865E

Ο όρος "προϊόν" στο παρόν έγγραφο αναφέρεται στη μονάδα ή στα εξαρτήματά της.

ΠΡΟΣΟΧΗ
Μην καλύπτετε τα ανοίγματα αερισμού.
Η μονάδα αυτή δεν προορίζεται για χρήση πάνω σε μαλακές επιφάνειες (όπως κλινοσκεπάσματα, κουβέρτες κ.λπ.).

Η πινακίδα τύπου και σημαντικές πληροφορίες σχετικά με την ασφάλεια είναι στερεωμένες στα παρακάτω σημεία:
- η εσωτερική επιφάνεια από το κατάκι στην πίσω πλευρά της μονάδας

Μην εγκαθιστάτε το προϊόν σε περιορισμένο χώρο, όπως βιβλιοθήκη ή εντοιχισμένο ντουλάπι.

Δεδομένου ότι το καλώδιο τροφοδοσίας χρησιμοποιείται για την αποσύνδεση της μονάδας από το ηλεκτρικό δίκτυο, συνδέστε τη μονάδα σε πρίζα AC με εύκολη πρόσβαση. Αν παρατηρήσετε οποιαδήποτε ανωμαλία στη μονάδα, αποσυνδέστε αμέσως το καλώδιο τροφοδοσίας από την πρίζα AC.

Εγκαταστήστε τη μονάδα κατά τέτοιον τρόπο, ώστε το καλώδιο τροφοδοσίας να μπορεί να αποσυνδεθεί αμέσως από την επιτοίχια πρίζα σε περίπτωση που παρουσιαστεί κάποιο πρόβλημα.

Η μονάδα δεν αποσυνδέεται από την πηγή τροφοδοσίας AC (ηλεκτρικό δίκτυο) όσο είναι συνδεδεμένη στην επιτοίχια πρίζα, ακόμα και αν έχει απενεργοποιηθεί.

Για να μειωθεί ο κίνδυνος πυρκαγιάς, μην καλύπτετε το άνοιγμα αερισμού της μονάδας με εφημερίδες, τραπεζομάντιλα, κουρτίνες κ.λπ. Μην εκθέτετε τη μονάδα σε πηγές γυμνής φλόγας (για παράδειγμα, αναμμένα κεριά).

Για να μειωθεί ο κίνδυνος πυρκαγιάς ή ηλεκτροπληξίας, μην εκθέτετε το προϊόν αυτό σε στάξιμο ή πιτσίλισμα, και μην τοποθετείτε πάνω στο προϊόν αντικείμενα γεμάτα υγρά, π.χ. βάζα.

Η μονάδα αυτή έχει ελεγχθεί και έχει διαπιστωθεί ότι συμμορφώνεται με τα όρια της οδηγίας ΗΜΣ κατά τη χρήση ενός καλωδίου σύνδεσης με μήκος μικρότερο από 3 m.

Σημείωση για τους πελάτες: οι ακόλουθες πληροφορίες αφορούν μόνο τα προϊόντα που πωλούνται σε χώρες/περιοχές όπου ισχύουν οι οδηγίες της ΕΕ.

Αυτό το προϊόν έχει κατασκευαστεί από ή για λογαριασμό της Sony Corporation.
Εισαγωγέας στην Ευρώπη: Sony Europe B.V.
Ερωτήσεις που τον εισαγωγέα ή σχετικά με την συμμόρφωση του προϊόντος ως προς τη νομοθεσία της Ευρωπαϊκής Ένωσης θα πρέπει να απευθύνονται στον εξουσιοδοτημένο εκπρόσωπο, Sony Belgium, bijkantoor van Sony Europe B.V., Da Vincilaan 7-D1, 1930 Zaventem, Βέλγιο.
sony.com/country

Με την παρούσα, η Sony Corporation δηλώνει ότι ο παρών εξοπλισμός πληροί τους όρους της οδηγίας 2014/53/ΕΕ.
Το πλήρες κείμενο της δήλωσης συμμόρφωσης ΕΕ διατίθεται στην ακόλουθη ιστοσελίδα στο διαδίκτυο:
https://compliance.sony.eu

Απόρριψη παλιών μπαταριών, ηλεκτρικού και ηλεκτρονικού εξοπλισμού (ισχύει στην Ευρωπαϊκή Ένωση και άλλες χώρες με ξεχωριστά συστήματα συλλογής)
Το σύμβολο επάνω στην μπαταρία ή στη συσκευασία, δείχνει ότι το προϊόν και η μπαταρία δεν πρέπει να αντιμετωπίζονται όπως τα οικιακά απορρίμματα. Σε ορισμένες μπαταρίες το σύμβολο αυτό μπορεί να χρησιμοποιηθεί σε συνδυασμό με ένα χημικό σύμβολο. Το χημικό σύμβολο για τον μόλυβδο (Pb) προστίθεται αν η μπαταρία περιέχει περισσότερο από 0,004% μολύβδου. Εξασφαλίζοντας ότι αυτά τα προϊόντα και οι μπαταρίες απορρίπτονται σωστά, βοηθάτε στο να αποτραπούν όποιες αρνητικές επιπτώσεις στην ανθρώπινη υγεία και στο περιβάλλον, που θα προέκυπταν από την ακατάλληλη διαχείριση των αποβλήτων. Η ανακύκλωση των υλικών βοηθά στην εξοικονόμηση φυσικών πόρων. Στην περίπτωση προϊόντων που, για λόγους ασφαλείας, απόδοσης ή ακεραιότητας δεδομένων απαιτούν τη μόνιμη σύνδεση με μια ενσωματωμένη μπαταρία, αυτή η μπαταρία θα πρέπει να αντικαθίσταται μόνο από εξουσιοδοτημένο τεχνικό προσωπικό. Για να εξασφαλίσετε την σωστή μεταχείριση της μπαταρίας, του ηλεκτρικού και του ηλεκτρονικού εξοπλισμού, παραδώστε τα προϊόντα αυτά στο τέλος της διάρκειας ζωής τους στο κατάλληλο σημείο συλλογής ηλεκτρικού και ηλεκτρονικού εξοπλισμού για ανακύκλωση. Για όλες τις άλλες μπαταρίες, δείτε την ενότητα που περιγράφει πώς να αφαιρέσετε με ασφάλεια την μπαταρία από το προϊόν. Παραδώστε την μπαταρία στο κατάλληλο σημείο συλλογής των παλιών μπαταριών για ανακύκλωση. Για περισσότερες πληροφορίες σχετικά με την ανακύκλωση αυτού του προϊόντος ή της μπαταρίας, επικοινωνήστε με τις δημοτικές αρχές της περιοχής σας, την αρμόδια υπηρεσία ανακύκλωσης ή το κατάστημα από το οποίο αγοράσατε το προϊόν ή την μπαταρία.

Ενεργοποίηση ή απενεργοποίηση της λειτουργίας BLUETOOTH®

Μπορείτε να συνδεθείτε στη μονάδα από συζευγμένη συσκευή BLUETOOTH εάν η λειτουργία BLUETOOTH της μονάδας είναι ενεργοποιημένη. Τη στιγμή της αγοράς, η ρύθμιση αυτή είναι ενεργοποιημένη.
- Αγγίξτε παρατεταμένα το - (ένταση) και το ✱ (BLUETOOTH) για 5 δευτερόλεπτα. Η ενδεικτική λυχνία ✱ (BLUETOOTH) σβήνει και η λειτουργία BLUETOOTH απενεργοποιείται.
- Εάν αγγίξετε και πάλι παρατεταμένα το - (ένταση) και το ✱ (BLUETOOTH) για 5 δευτερόλεπτα, η ενδεικτική λυχνία ✱ (BLUETOOTH) ανάβει και η λειτουργία BLUETOOTH ενεργοποιείται.

Λειτουργία Αυτόματη Απενεργοποίηση (εξοικονόμηση ενέργειας)

Η μονάδα θα απενεργοποιηθεί αυτόματα σε 15 λεπτά, εάν δεν γίνει κάποιος χειρισμός ή εάν δεν υπάρχει έξοδος σήματος ήχου.
Η απενεργοποίηση αυτής της λειτουργίας θα αυξήσει την κατανάλωση ισχύος, επειδή η μονάδα δεν θα απενεργοποιείται αυτόματα όταν δεν χρησιμοποιείται.

Η ισχύς της σήμανσης CE περιορίζεται μόνο σε εκείνες τις χώρες/περιοχές όπου επιβάλλεται δια νόμου, κυρίως στις χώρες/περιοχές του Ευρωπαϊκού Οικονομικού Χώρου (ΕΟΧ) και την Ελβετία.
Η ισχύς της σήμανσης UKCA περιορίζεται μόνο σε εκείνες τις χώρες/περιοχές όπου επιβάλλεται δια νόμου, κυρίως στο ΗΒ.

Το προϊόν αυτό έχει μαγνήτη(-ες) που μπορεί να δημιουργεί(-ούν) παρεμβολές σε βηματοδότες, προγραμματιζόμενες βαλβίδες παροχέτευσης για τη θεραπεία υδροκεφάλου ή άλλες ιατρικές συσκευές. Μην τοποθετείτε το προϊόν αυτό κοντά σε άτομα που χρησιμοποιούν τέτοιου είδους ιατρικές συσκευές. Συμβουλευτείτε τον γιατρό σας, πριν χρησιμοποιήσετε το προϊόν αυτό, εφόσον χρησιμοποιείτε τέτοιου είδους ιατρική συσκευή.

Υπάρχει κίνδυνος να καταποθεί το μικρό κίτρινο τμήμα που είναι τοποθετημένο στη βάση μικροφώνου.
Αν αφαιρέσετε το μικρό κίτρινο τμήμα από τη βάση μικροφώνου, αποθηκεύστε το σε χώρο μακριά από μικρά παιδιά.

Αν το βύσμα USB ή το βύσμα AC συνδεθεί ενώ είναι βρεγμένο, μπορεί να προκληθεί βραχυκύκλωμα εξαιτίας ξένου σώματος ή υγρού (νερού βρύσης, θαλασσινού νερού, αναψυκτικών κ.λπ.) στην κύρια μονάδα ή στο καλώδιο φόρτισης.
Κάτι τέτοιο μπορεί να προκαλέσει δυσλειτουργίες ή ασυνήθιστη υπερθέρμανση.
Μην εισάγετε ποτέ το βύσμα USB ή το βύσμα AC όσο η κύρια μονάδα ή το καλώδιο φόρτισης είναι βρεγμένο.

Άδειες

- Αυτό το προϊόν περιλαμβάνει λογισμικό που χρησιμοποιείται από τη Sony κατόπιν συμφωνίας παραχώρησης άδειας χρήσης με τον κάτοχο των πνευματικών του δικαιωμάτων. Είμαστε υποχρεωμένοι να ανακοινώσουμε το περιεχόμενο της συμφωνίας στους πελάτες κατόπιν αιτήματος του κατόχου των πνευματικών δικαιωμάτων του λογισμικού. Μεταβείτε στην ακόλουθη διεύθυνση URL και διαβάστε τη σελίδα.
https://rd1.sony.net/help/speaker/sl/25/
- Αυτό το προϊόν προστατεύεται από ορισμένα δικαιώματα πνευματικής ιδιοκτησίας της Microsoft Corporation. Απαγορεύεται η χρήση ή η διανομή αυτής της τεχνολογίας ξεχωριστά από το προϊόν χωρίς άδεια από τη Microsoft ή εξουσιοδοτημένη θυγατρική της Microsoft.
- Οι υπηρεσίες που προσφέρονται από τρίτους ενδέχεται να τροποποιηθούν, να ανασταλούν ή να τερματιστούν χωρίς προηγούμενη ειδοποίηση. Η Sony δεν φέρει καμία ευθύνη σε τέτοιου είδους περιπτώσεις.

Προφυλάξεις

Στο καλώδιο τροφοδοσίας

- Το παρεχόμενο καλώδιο τροφοδοσίας εναλλασσόμενου ρεύματος έχει σχεδιαστεί αποκλειστικά για αυτήν τη μονάδα. Δεν πρέπει να χρησιμοποιείται σε συνδυασμό με άλλες συσκευές.
- Αποσυνδέστε πλήρως το καλώδιο τροφοδοσίας εναλλασσόμενου ρεύματος από την πρίζα, αν δεν πρόκειται να χρησιμοποιήσετε τη μονάδα για παρατεταμένο χρονικό διάστημα. Όταν αποσυνδέετε το καλώδιο τροφοδοσίας εναλλασσόμενου ρεύματος, να κρατάτε πάντα το βύσμα. Μην τραβάτε ποτέ το ίδιο το καλώδιο.

Σχετικά με την τοποθέτηση

- Για να εξαλειφθεί ο κίνδυνος δυσλειτουργίας, αποφύγετε τις ακόλουθες τοποθεσίες όταν τοποθετείτε ή αφήνετε αυτή τη μονάδα.
  - Μια τοποθεσία που εκτίθεται σε υψηλές θερμοκρασίες, όπως π.χ. κάτω από άμεση ηλιακή ακτινοβολία ή εξοπλισμό φωτισμού, κοντά σε πηγή θερμότητας ή σε σάουνα
  - Στο εσωτερικό ενός οχήματος με τα παράθυρα κλειστά (ειδικά το καλοκαίρι)
  - Μια θέση που εκτίθεται σε ζεστό αέρα, όπως π.χ. από ένα πιστολάκι μαλλιών
- Τοποθετήστε αυτή τη μονάδα σε μια ίσια και επίπεδη επιφάνεια. Εάν την τοποθετήσετε σε επικλινή επιφάνεια, η μονάδα μπορεί να αναποδογυρίσει ή να πέσει από την επιφάνεια εξαιτίας της δόνησής της, με αποτέλεσμα να προκληθούν τραυματισμοί, δυσλειτουργίες ή υποβάθμιση της απόδοσής της.
- Αυτή η μονάδα δεν είναι αντιμαγνητική. Διατηρείτε μακριά από τη μονάδα αντικείμενα που μπορούν να επηρεαστούν από τον μαγνητισμό (κασέτες εγγραφής, ρολόγια, κάρτες ανάληψης μετρητών και πιστωτικές κάρτες με μαγνητική κωδικοποίηση κτλ.). Αυτό θα πρέπει να το έχετε υπόψη σας και κάθε φορά που μεταφέρετε τη μονάδα.

Πώς να φροντίζετε τη μονάδα

Μπορείτε να χρησιμοποιήσετε τη μονάδα πιο άνετα και για μεγαλύτερο διάστημα ακολουθώντας την παρακάτω διαδικασία συντήρησης.
- Εάν η επιφάνεια λερωθεί, σκουπίστε την επιφάνεια χρησιμοποιώντας ένα μαλακό, στεγνό πανί ή ένα πανί εμποτισμένο με νερό ή χλιαρό νερό και καλά στυμμένο. Ανάλογα με τον τύπο των ρύπων, μπορεί να μην είναι δυνατή η αφαίρεσή τους.

Σημείωση
- Εάν λερωθεί η επιφάνεια της μονάδας, μη χρησιμοποιήσετε απορρυπαντικό, διαλυτικό, βενζίνη, αιθόπνευμα κ.λπ. για τον καθαρισμό της μονάδας.

Στις επικοινωνίες BLUETOOTH®

- Τα μικροκύματα που εκπέμπονται από μια συσκευή BLUETOOTH ενδέχεται να επηρεάσουν τη λειτουργία ηλεκτρονικών ιατρικών συσκευών. Απενεργοποιήστε αυτή τη μονάδα και άλλες συσκευές BLUETOOTH στις ακόλουθες τοποθεσίες, καθώς μπορεί να προκληθεί ατύχημα:
  - σε νοσοκομεία, κοντά σε θέσεις προτεραιότητας σε τρένα, σε χώρους όπου υπάρχουν εύφλεκτα αέρια, κοντά σε αυτόματες πόρτες ή κοντά σε συναγερμούς πυρκαγιάς.

Άλλες σημειώσεις

- Εάν το δέρμα σας παραμείνει σε επαφή με τη λαβή για μεγάλο χρονικό διάστημα όταν το φως είναι αναμμένο, υπάρχει κίνδυνος εγκαύματος χαμηλής θερμοκρασίας, για τη μεταφορά ενός ηχείου όταν αυτό είναι ενεργοποιημένο, σβήστε το φως (λειτουργία φωτισμού).
- Τοποθετήστε τη μονάδα σε θέση με επαρκή αερισμό για να αποτρέψετε τη συσσώρευση θερμότητας και να παρατείνετε τη διάρκεια ζωής της μονάδας.
- Μην εισάγετε ξένα αντικείμενα από το άνοιγμα της μονάδας ηχείου.
- Μη χύνετε νερό επάνω στο προϊόν και τα παρεχόμενα εξαρτήματα. Αυτά δεν είναι αδιάβροχα.
- Εάν κάποιο στερεό αντικείμενο ή υγρό πέσει στη μονάδα, αποσυνδέστε τη μονάδα και ζητήστε τον έλεγχο από εξειδικευμένο προσωπικό πριν τη χρησιμοποιήσετε περαιτέρω.
- Η απόδοση ανθεκτικότητας στο νερό βελτιώνεται από την επίπεδη επάνω δομή της μονάδας αλλά αυτό δεν είναι εγγυημένο για όλες τις περιπτώσεις.
- Εάν κατά λάθος ρίξετε υγρό στη μονάδα, σκουπίστε την αμέσως με ένα στεγνό πανί.
- Το πώμα (A-①) παίζει πολύ σημαντικό ρόλο στη συντήρηση της απόδοσης της ανθεκτικότητας στο νερό. Όταν χρησιμοποιείτε τη μονάδα, βεβαιωθείτε ότι το πώμα έχει κλείσει εντελώς.
- Τοποθετήστε την άκρη του δαχτύλου σας απευθείας στον αισθητήρα αφής για την εκτέλεση ενεργειών.
- Μη χειρίζεστε τον αισθητήρα αφής με υγρό χέρι, για την αποφυγή δυσλειτουργίας.
- Όταν ο φωτισμός της μονάδας είναι ιδιαίτερα φωτεινός ή εκθαμβωτικός, αυξήστε την ένταση του φωτισμού του δωματίου ή απενεργοποιήστε τη λειτουργία φωτισμού.
- Μην κοπάτσε απευθείας στα εξαρτήματα που εκπέμπουν φως της μονάδας.
- Εάν η άμμος ή η σκόνη προσκολληθεί στους άξονες από τα ροδάκια, ή αν τυλιχτεί γρασίδι ή χνούδι γύρω τους, τα ροδάκια ενδέχεται να παρουσιάσουν δυσλειτουργία.
- Εάν έχετε ερωτήσεις ή προβλήματα σχετικά με αυτήν τη μονάδα που δεν καλύπτονται σε αυτό το εγχειρίδιο, συμβουλευτείτε τον πλησιέστερο αντιπρόσωπο της Sony.

Εμπορικά σήματα

- Οι ονομασίες Microsoft και Windows είναι εμπορικά ή κατατεθέντα σήματα της Microsoft Corporation στις Ηνωμένες Πολιτείες και/ή σε άλλες χώρες.
- Το λεκτικό σήμα και τα λογότυπα BLUETOOTH® είναι σήματα κατατεθέντα που ανήκουν στην Bluetooth SIG, Inc. και η οποιαδήποτε χρήση αυτών των σημάτων από την Sony Group Corporation και τις θυγατρικές της εταιρείες γίνεται κατόπιν άδειας.
- Η ονομασία LDAC και το λογότυπο LDAC είναι εμπορικά σήματα της Sony Group Corporation ή των συγγενών εταιρειών της.

Όλα τα υπόλοιπα εμπορικά σήματα και σήματα κατατεθέντα ανήκουν στους αντίστοιχους ιδιοκτήτες τους. Στο παρόν εγχειρίδιο, οι ενδείξεις ™ και ® δεν καθορίζονται.

Προδιαγραφές

Τομέας BLUETOOTH

Ζώνη συχνοτήτων
  Ζώνη 2,4 GHz (2,400 0 GHz - 2,483 5 GHz)
Συχνότητα λειτουργίας / Μέγιστη ισχύς εξόδου
  2 400 MHz - 2 483,5 MHz / < 13,0 dBm

Γενικά

Είσοδοι
  - Θύρα USB Τύπου A: Υποστηριζόμενη συσκευή USB (Κατηγορίας μαζικής αποθήκευσης)
  - Υποδοχή AUDIO IN (Φ 3,5 mm)
  - Σύνδεσμος OPTICAL IN (PCM)
  - Υποδοχή MIC1 (Φ 6,3 mm)
  - Υποδοχή MIC2/GUITAR (Φ 6,3 mm)

ΕΞΟΔΟΣ DC
  Θύρα USB Τύπου A (για τη φόρτιση της μπαταρίας μιας συνδεδεμένης συσκευής) (DC 5 V/ MEF. 1,5 A)
Ισχύς
  AC 120 V - 240 V, 50 Hz/60 Hz
Κατανάλωση ισχύος
  Περίπου 148 W
Κατανάλωση ενέργειας σε κατάσταση αναμονής
  Όταν η λειτουργία αναμονής BLUETOOTH είναι ενεργοποιημένη: 2,0 W ή λιγότερο
  Όταν η λειτουργία αναμονής BLUETOOTH είναι απενεργοποιημένη: 0,3 W ή λιγότερο
Θερμοκρασία λειτουργίας
  –5 °C - +40 °C
Διαστάσεις (Π × Υ × Β)
  Περιλαμβανομένων των προεξεχόντων εξαρτημάτων και στοιχείων ελέγχου
  Περίπου 410 mm × 910 mm × 456 mm
Βάρος
  Περίπου 28,5 kg
Αντικείμενα που περιλαμβάνονται
  Ασύρματο ηχείο (1)
  Καλώδιο τροφοδοσίας εναλλασσόμενου ρεύματος (2)
  Οπτικό ψηφιακό καλώδιο (οπτικό ορθογώνιο βύσμα ⟷ οπτικό ορθογώνιο βύσμα) (1)
  Έγγραφα (1 σετ)

Για πελάτες στο ΗΒ, την Ιρλανδία, τη Μάλτα και την Κύπρο:

Χρησιμοποιείτε το καλώδιο τροφοδοσίας AC (καλώδιο ηλεκτρικού δικτύου) (A).
Για λόγους ασφαλείας, το καλώδιο τροφοδοσίας AC (καλώδιο ηλεκτρικού δικτύου) (B) δεν προορίζεται για τις ανωτέρω χώρες/περιοχές και δεν πρέπει επομένως να χρησιμοποιείται σε αυτές.
Για πελάτες σε άλλες χώρες/περιοχές:
Χρησιμοποιείτε το καλώδιο τροφοδοσίας AC (καλώδιο ηλεκτρικού δικτύου) (B).

(A)

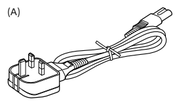

(B)

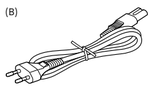

Ο σχεδιασμός και οι προδιαγραφές υπόκεινται σε αλλαγή χωρίς προειδοποίηση.

Ευρωπαϊκή Εγγύηση Sony

Αγαπητέ πελάτη,
Σας ευχαριστούμε που αγοράσατε αυτό το προϊόν της Sony. Ελπίζουμε να μείνετε ικανοποιημένοι από τη χρήση του. Στην απίθανη περίπτωση που το προϊόν σας χρειαστεί σέρβις (επισκευή) κατά τη διάρκεια της εγγύησης, παρακαλείστε να επικοινωνήστε με το κατάστημα αγοράς ή με ένα μέλος του δικτύου εξουσιοδοτημένων σέρβις μας (**ASN**) της Ευρωπαϊκής Οικονομικής Ζώνης (**ΕΟΖ**) ή και άλλων χωρών που αναφέρονται σ' αυτή την εγγύηση ή στα συνοδεύοντα αυτήν φυλλάδια **(Περιοχή Κάλυψης της Εγγύησης)**.
Μπορείτε να βρείτε λεπτομέρειες για τα μέλη του δικτύου μας **ASN**, στους τηλεφωνικούς καταλόγους, στους καταλόγους προϊόντων μας και στις ιστοσελίδες μας.
Για να αποφύγετε κάθε περιττή ταλαιπωρία, σας συνιστούμε να διαβάσετε προσεκτικά το εγχειρίδιο χρήσης προτού να έρθετε σε επαφή με τον προμηθευτή σας ή το δίκτυο εξουσιοδοτημένων σέρβις μας.

Η Εγγύησή Σας
Η παρούσα εγγύηση ισχύει για το προϊόν της Sony που αγοράσατε, εφ' όσον κάτι τέτοιο αναφέρεται στα φυλλάδια που συνόδευαν το προϊόν σας, υπό την προϋπόθεση ότι αγοράστηκε εντός της Περιοχής Κάλυψης της Εγγύησης.

Με την παρούσα, η Sony εγγυάται ότι το προϊόν είναι απαλλαγμένο από κάθε ελάττωμα σχετιζόμενο με τα υλικά ή την κατασκευή, για μια περίοδο **ΔΥΟ ΕΤΩΝ** από την ημερομηνία της αρχικής αγοράς. Η αρμόδια για να προσφέρει και να εκπληρώσει την παρούσα εγγύηση, εταιρεία Sony, είναι αυτή που αναφέρεται σ' αυτήν την Εγγύηση ή στο συνοδεύον αυτήν φυλλάδιο στη χώρα όπου επιδιώκεται η επισκευή κατά τη διάρκεια της εγγύησης.

Εάν, εντός της περιόδου εγγύησης, αποδειχθεί ελαττωματικό το προϊόν (από την ημερομηνία της αρχικής αγοράς) λόγω σκατάλληλων υλικών ή κατασκευής, η Sony ή ένα μέλος του δικτύου Εξουσιοδοτημένων Σέρβις **ASN** της Περιοχής Κάλυψης της Εγγύησης θα επισκευάσει ή θα αντικαταστήσει (κατ' επιλογή της Sony) χωρίς επιβάρυνση για εργατικά ή ανταλλακτικά, το προϊόν ή τα ελαττωματικά εξαρτήματα του, εντός εύλογου χρόνου, βάσει των όρων και συνθηκών που εκτίθενται παρακάτω. Η Sony και τα μέλη του δικτύου Εξουσιοδοτημένων Σέρβις **ASN** μπορούν να αντικαταστήσουν ελαττωματικά προϊόντα ή εξαρτήματα με νέα ή ανακυκλωμένα προϊόντα ή εξαρτήματα. Όλα τα προϊόντα και εξαρτήματα που έχουν αντικατασταθεί γίνονται ιδιοκτησία της Sony.

Όροι
1. Επισκευές δυνάμει της παρούσας εγγύησης θα παρέχονται μόνο εάν προσκομισθεί το πρωτότυπο τιμολόγιο ή η απόδειξη πώλησης (με την ένδειξη της ημερομηνίας αγοράς, του αντιπάλου του προϊόντος και της επωνυμίας του εμπόρου) μαζί με το ελαττωματικό προϊόν εντός της περιόδου εγγύησης. Η Sony και τα μέλη του δικτύου Εξουσιοδοτημένων Σέρβις **ASN** μπορούν να αρνηθούν τη δωρεάν επισκευή κατά την περίοδο εγγυήσεως εάν δεν προσκομισθούν τα προαναφερόμενα έγγραφα ή εάν δεν προκύπτουν από αυτά η ημερομηνία αγοράς, το προϊόν ή το μοντέλο του προϊόντος ή η επωνυμία του εμπόρου. Η παρούσα εγγύηση δεν ισχύει εάν ο τύπος του μοντέλου ή ο σειριακός αριθμός του προϊόντος έχει αλλοιωθεί, διαγραφεί, αφαιρεθεί ή καταστεί δυσανάγνωστος.

2. Για να αποφευχθεί βλάβη ή απώλεια / διαγραφή σε αφαιρούμενα ή αποσπώμενα μέσα ή εξαρτήματα αποθήκευσης δεδομένων, οφείλετε να τα αφαιρέσετε πριν παραδώσετε το προϊόν σας για επισκευή κατά την περίοδο εγγύησης.

3. Η παρούσα εγγύηση δεν καλύπτει τα έξοδα και τους κινδύνους μεταφοράς που συνδέονται με τη μεταφορά του προϊόντος σας προς και από τη Sony ή μέλος του δικτύου **ASN**.

4. Η παρούσα εγγύηση δεν καλύπτει τα εξής:
- Περιοδική συντήρηση και επισκευή ή αντικατάσταση εξαρτημάτων ως αποτέλεσμα φυσιολογικής φθοράς.
- Αναλώσιμα (συστατικά μέρη για τα οποία προβλέπεται περιοδική αντικατάσταση κατά τη διάρκεια ζωής ενός προϊόντος, όπως μη επαναφορτιζόμενες μπαταρίες, φυσίγγια εκτύπωσης, γραφίδες, λάμπες, καλώδια κλπ.),
- Ζημιές ή ελαττώματα που προκλήθηκαν λόγω χρήσης, λειτουργίας ή χειρισμού ασύμβατων με την κανονική ατομική ή οικιακή χρήση,
- Ζημιές ή αλλαγές στο προϊόν που προκλήθηκαν από:
  – Κακή χρήση, συμπεριλαμβανομένων:
  – του χειρισμού που επιφέρει φυσική, αισθητική ή επιφανειακή ζημιά ή αλλαγές στο προϊόν ή βλάβη σε οθόνες υγρών κρυστάλλων
  – μη κανονική ή μη σύμφωνη με τις οδηγίες της Sony εγκατάσταση ή χρήση του προϊόντος
  – μη συντήρηση του προϊόντος σύμφωνα με τις οδηγίες σωστής συντήρησης της Sony
  – εγκατάσταση ή χρήση του προϊόντος με τρόπο μη σύμφωνο με τις τεχνικές προδιαγραφές και τα πρότυπα ασφαλείας που ισχύουν στη χώρα όπου έχει εγκατασταθεί και χρησιμοποιείται το προϊόν.
- Μολύνσεις από ιούς ή χρήση του προϊόντος με λογισμικό που δεν παρέχεται με το προϊόν ή λανθασμένη εγκατάσταση του λογισμικού.
- Την κατάσταση ή τα ελαττώματα των συστημάτων με τα οποία χρησιμοποιείται ή στα οποία ενσωματώνεται το προϊόν, εκτός από άλλα προϊόντα της Sony ειδικά σχεδιασμένα για να χρησιμοποιούνται με το εν λόγω προϊόν.
- Χρήση του προϊόντος με εξαρτήματα, περιφερειακό εξοπλισμό και άλλα προϊόντα των οποίων ο τύπος, η κατάσταση και το πρότυπο δεν συνιστώνται από τη Sony.
- Επισκευή ή επιχειρήθείσα επισκευή από άτομα που δεν είναι μέλη της Sony ή του δικτύου **ASN**.
- Ρυθμίσεις ή προσαρμογές χωρίς την προηγούμενη γραπτή συγκατάθεση της Sony, στις οποίες συμπεριλαμβάνονται:
  – η αναβάθμιση του προϊόντος πέρα από τις προδιαγραφές ή τα χαρακτηριστικά που περιγράφονται στο εγχειρίδιο χρήσης
  ή
  – οι τροποποιήσεις του προϊόντος με σκοπό να συμμορφωθεί προς εθνικές ή τοπικές τεχνικές προδιαγραφές και πρότυπα ασφαλείας που ισχύουν σε χώρες για τις οποίες το προϊόν δεν είχε σχεδιαστεί και κατασκευαστεί ειδικά.
- Αμέλεια.
- Ατυχήματα, πυρκαγιά, υγρά, χημικές και άλλες ουσίες, πλημμύρα, δονήσεις, υπερβολική θερμότητα, ακατάλληλο εξαερισμό, υπέρταση, υπερβολική ή εσφαλμένη τροφοδοσία ή τάση εισόδου, ακτινοβολία, ηλεκτροστατικές εκκενώσεις συμπεριλαμβανομένου του κεραυνού, άλλες εξωτερικές δυνάμεις και επιδράσεις.

5. Η παρούσα εγγύηση καλύπτει μόνο τα υλικά μέρη του προϊόντος. Δεν καλύπτει το λογισμικό (είτε της Sony είτε τρίτων κατασκευαστών) για το οποίο παρέχεται ή πρόκειται να ισχύσει μια άδεια χρήσης από τον τελικό χρήστη ή χωριστές δηλώσεις εγγύησης ή εξαιρέσεις από την εγγύηση.

Εξαιρέσεις και περιορισμοί

Με εξαίρεση των όσων αναφέρονται ανωτέρω, η Sony δεν παρέχει καμία εγγύηση (ρητή, σιωπηρή, εκ του νόμου ή άλλη) όσον αφορά την ποιότητα, την επίδοση, την ακρίβεια, την αξιοπιστία, την καταλληλότητα του προϊόντος ή του λογισμικού που παρέχεται ή συνοδεύει το προϊόν, για συγκεκριμένο σκοπό. Εάν η ισχύουσα νομοθεσία απαγορεύει πλήρως ή μερικώς την παρούσα εξαίρεση, η Sony εξαιρεί ή περιορίζει την εγγύησή της μόνο στη μέγιστη έκταση που επιτρέπει η ισχύουσα νομοθεσία. Οποιαδήποτε εγγύηση η οποία δεν εξαιρείται πλήρως (στο μέτρο που το επιτρέπει ο ισχύων νόμος) θα περιορίζεται στη διάρκεια ισχύος της παρούσας εγγύησης.

Η μοναδική υποχρέωση της Sony, σύμφωνα με την παρούσα εγγύηση, είναι η επισκευή ή η αντικατάσταση προϊόντων που υπόκεινται στους όρους και συνθήκες της εγγύησης. Η Sony δεν ευθύνεται για οποιαδήποτε απώλεια ή ζημιά που σχετίζεται με τα προϊόντα, το σέρβις, την παρούσα εγγύηση, συμπεριλαμβανομένων των οικονομικών και άυλων απωλειών, του τιμήματος που καταβλήθηκε για την αγορά του προϊόντος, της απώλειας κερδών, εισοδήματος, δεδομένων, απόλαυσης ή χρήσης του προϊόντος ή οποιωνδήποτε συνδεδεμένων προϊόντων – της άμεσης, παρεμπίπτουσας ή επακόλουθης απώλειας ή ζημίας ακόμη και αν αυτή η απώλεια ή ζημία αφορά σε:
- Μειωμένη λειτουργία ή μη λειτουργία του προϊόντος ή συνδεδεμένων προϊόντων λόγω ελαττωμάτων ή μη διαθεσιμότητας κατά την περίοδο που αυτό βρίσκεται στη Sony ή σε μέλος του δικτύου **ASN**, η οποία προκάλεσε διακοπή της διαθεσιμότητας του προϊόντος, απώλεια χρόνου χρήστη ή διακοπή της εργασίας.
- Παροχή ανακριβών πληροφοριών που ζητήθηκαν από το προϊόν ή από συνδεδεμένα προϊόντα.
- Ζημιά ή απώλεια λογισμικών προγραμμάτων ή αφαιρούμενων μέσων αποθήκευσης δεδομένων ή
- Μολύνσεις από ιούς ή άλλες αιτίες.

Τα ανωτέρω ισχύουν για απώλειες και ζημιές που υπόκεινται σε οιεσδήποτε γενικές αρχές δικαίου, συμπεριλαμβανομένης της αμέλειας ή άλλων αδικοπραξιών, αθέτησης σύμβασης, ρητής ή σιωπηρής εγγύησης και απόλυτης ευθύνης (ακόμα και για θέματα για τα οποία η Sony ή μέλος του δικτύου **ASN** έχει ειδοποιηθεί για την πιθανότητα πρόκλησης τέτοιων ζημιών).

Στο μέτρο που η ισχύουσα νομοθεσία απαγορεύει ή περιορίζει αυτές τις εξαιρέσεις ευθύνης, η Sony εξαιρεί ή περιορίζει την ευθύνη της μόνο στη μέγιστη έκταση που της επιτρέπει η ισχύουσα νομοθεσία. Για παράδειγμα, μερικά κράτη απαγορεύουν την εξαίρεση ή τον περιορισμό ζημιών που οφείλονται σε αμέλεια, σε βαριά αμέλεια, σε εκ προθέσεως παράπτωμα, σε δόλο και παρόμοιες πράξεις. Σε καμία περίπτωση, η ευθύνη της Sony κατά την παρούσα εγγύηση δεν υπερβαίνει την τιμή που καταβλήθηκε για την αγορά του προϊόντος, ωστόσο αν η ισχύουσα νομοθεσία επιτρέπει μόνο περιορισμούς ευθυνών υψηλότερου βαθμού, θα ισχύουν οι τελευταίοι.

Τα επιφυλασσόμενα νόμιμα δικαιώματά σας

Ο καταναλωτής έχει έναντι της Sony τα δικαιώματα που απορρέουν από την παρούσα εγγύηση, σύμφωνα με τους όρους που περιέχονται σε αυτήν, χωρίς να παραβιάζονται τα δικαιώματά του που πηγάζουν από την ισχύουσα εθνική νομοθεσία σχετικά με την πώληση καταναλωτικών προϊόντων. Η παρούσα εγγύηση δεν θίγει τα νόμιμα δικαιώματα που ενδεχομένως να έχετε, ούτε εκείνα που δεν μπορούν να εξαιρεθούν ή να περιοριστούν, ούτε δικαιώματά σας έναντίον των προσώπων από τα οποία αγοράσατε το προϊόν. Η διεκδίκηση οποιωνδήποτε δικαιωμάτων σας εναπόκειται αποκλειστικά σε εσάς.

SONY EUROPE B.V. με διακριτικό τίτλο Sony Hellas (Sony Europe B.V., Greek Branch)

Αμαρουσίου Χαλανδρίου 18-20, 151 25
Παράδεισος Αμαρουσίου,
Αθήνα, Ελλάδα
Τηλ. 2111988791 (από Ελλάδα για κλήσεις τόσο από σταθερό όσο και από κινητό)
Τηλ. 800 91150 (από Κύπρο για κλήσεις τόσο από σταθερό όσο και από κινητό)
E-mail: customersupport.EL@eu.sony.com
Version 07.2020

Български | Безжичен високоговорител

Модел: YY7865E

Терминът "продукт" в този документ се отнася за уреда или аксесоарите към него.

ВНИМАНИЕ
Не покривайте вентилационните отвори.
Този уред не е предназначен за използване върху меки повърхности (например спално бельо, одеяла и т.н.).

Фабричната табелка и важна информация, свързана с безопасността, са прикрепени на следните места:
- вътрешността на капачето върху задната страна на уреда